MERCEDES SPRINTER 128673 22/09/2017

Marque	Modèle	Kilométrage	Nombre d'heures
MERCEDES	**SPRINTER**	**128673**	

Date de mise en circulation ou année	Commentaires généraux
22/09/2017	**CORROSION SUR LES CARROSSERIE, PANNEAUX ARRIÈRE DROIT ET ARRIÈRE GAUCHE**






Le

01/09/2026

À

MOUTTEC LILLE : 218 RUE DE LA LOUVIERE 59273 FRETIN - FRANCE

https://rapport-trustoo.web.app/bf3afd72-f8b8-47f5-a5af-14f4a45f43ec

Catégorisation

Descriptifs essentiels

Descriptifs additionnels

Documents

Photos extérieur

Photos intérieur

Photos supplémentaires

Dommages

Conclusion

CATÉGORISATION

Catégorisation

Catégorie de produit	Véhicule
Sous catégorie de produit	UTILITAIRE
Identification vendeur	AGORASTORE

DESCRIPTIFS ESSENTIELS

Descriptifs essentiels

Marque	MERCEDES
Modèle	SPRINTER
Date de mise en circulation ou année	22/09/2017
Numéro de série	WDB9066331P502844
Numéro d'immatriculation (A)	EQ-261-RH
Type d'énergie (P.3)	EN
Boite manuelle/automatique	BOÎTE MANUELLE
Transmission	AVANT
Etat trains roulants	OK
Liste des options du véhicule (Godet,telecommance, climatisation, caméra de recul)	Vitres électriques Rétroviseur électrique Climatisation GPS
Nombre de places (car & bus)	3
Description du véhicule (Frais a prévoir moteur, carrosserie, intérieur)	
INSTRUCTIONS_VEHICLE_DRIVABLE	
INSTRUCTIONS_ENGINE_RUNNING_VEHICLE_NOT_DRIVABLE	
INSTRUCTIONS_VEHICLE_NOT_DRIVABLE	

Véhicule roulant	VÉHICULE ROULANT
INSTRUCTIONS_VEHICLE_TOWABLE	
Véhicule remorquable	
INSTRUCTIONS_VEHICLE_DRIVABLE_INFORMATION	
Source de l'information concernant l'état de fonctionnement du véhicule	INFORMATION VÉRIFIÉE PAR L'INTERVENANT PENDANT L'INVENTAIRE

DESCRIPTIFS ADDITIONNELS

Descriptifs additionnels

Type de véhicule	SPRINTER
Nombre de portes	5
Taille des pneumatiques	16
Etat des pneus	BONS
Etat carrosserie	BON
Etat soubassements	OK
État de l'intérieur	MOYEN SIÈGE, CONDUCTEUR, DÉCHIRÉ.
Transmission	MANUELLE
Nombre de vitesses	6

DOCUMENTS

Documents

Certificat d'immatriculation présenté — **PRÉSENTÉ(E)**

Photo du certificat d'immatriculation

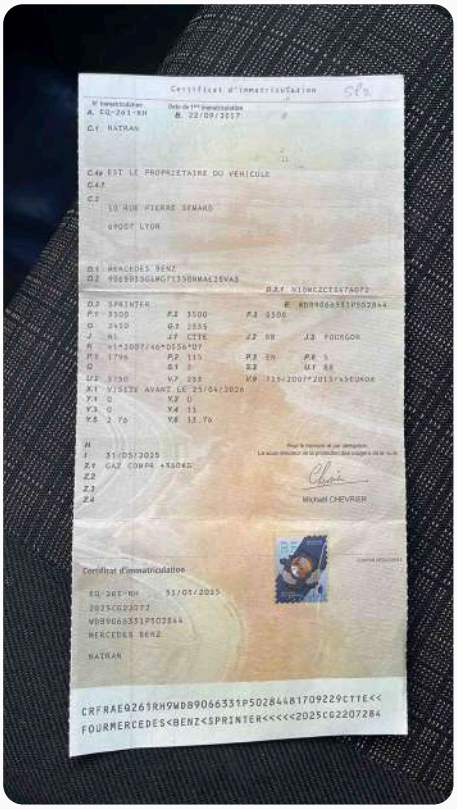

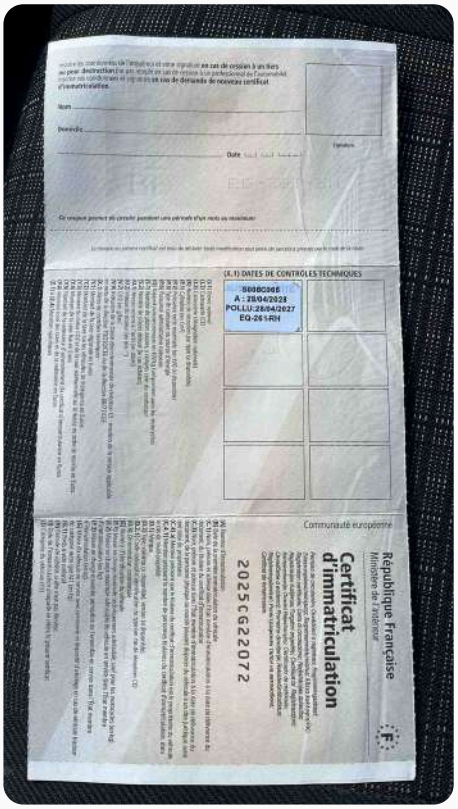

Photo du contrôle technique

Attestation limiteur

Attestation Tachy

PV des mines

Barré rouge

Certificat d'aménagement

Dernière VGP (Vérifications Générales Périodiques)

Photo du certificat de conformité

Autre document

PHOTOS EXTÉRIEUR

Photos extérieur

Vue de 3/4 avant gauche



Vue de 3/4 avant droite



Vue de 3/4 arrière droite



Vue de 3/4 arrière gauche



Photo du compartiment moteur





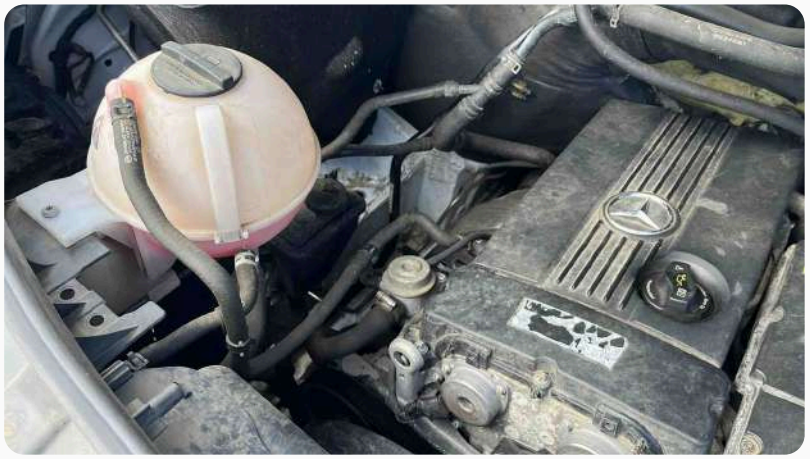

Photo flèche ou bras

Photo des hydrauliques (quand présent)

Photos pneus ou chenilles

















Autre photo extérieur

PHOTOS INTÉRIEUR

Photos intérieur

Photo du tableau de bord



Kilométrage	128673
Photo compteur d'heures	
Nombre d'heures	

Photo de la planche de bord





Photo de la console centrale





Photo kilométrage tachygraphe

Photo poste de conduite



Photo sièges avant



Photo sièges arrière



Photo du coffre

Photo de la partie arrière (intérieur fourgon)









Photo des options (vidéo, frigo, GPS, toilettes, rampe PMR, etc...)

Autre photo intérieur





PHOTOS SUPPLÉMENTAIRES

Photos supplémentaires

Plaque constructeur (avec numéro de série)



Plaque de tare

Plaque constructeur de l'équipement

Photo équipement (ambulance, hydrogommeuse, télécommande, ...)

DOMMAGES

Dommages

Photo dégât 1





Photo dégât 2



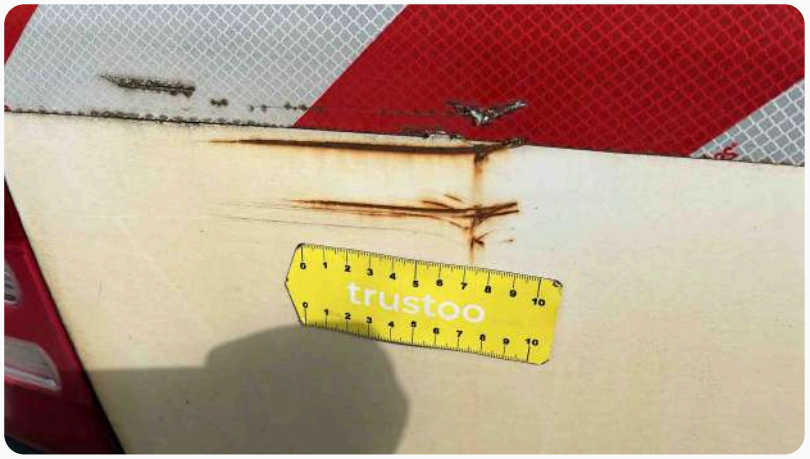

Photo dégât 3





Photo dégât 4



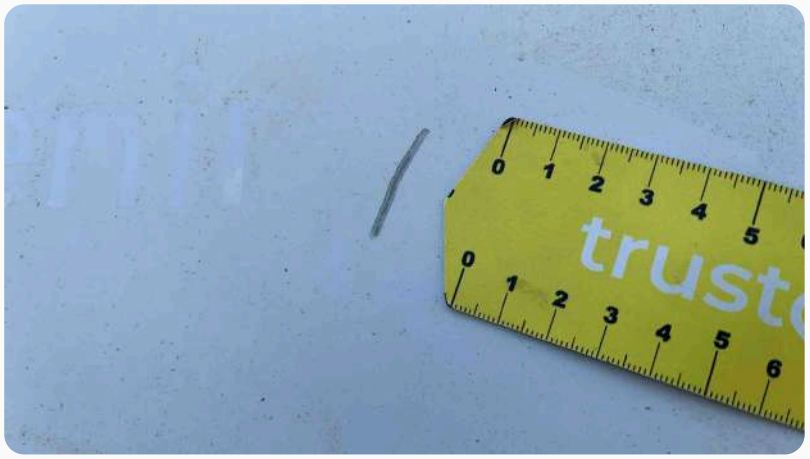

Photo dégât 5





Photo dégât 6



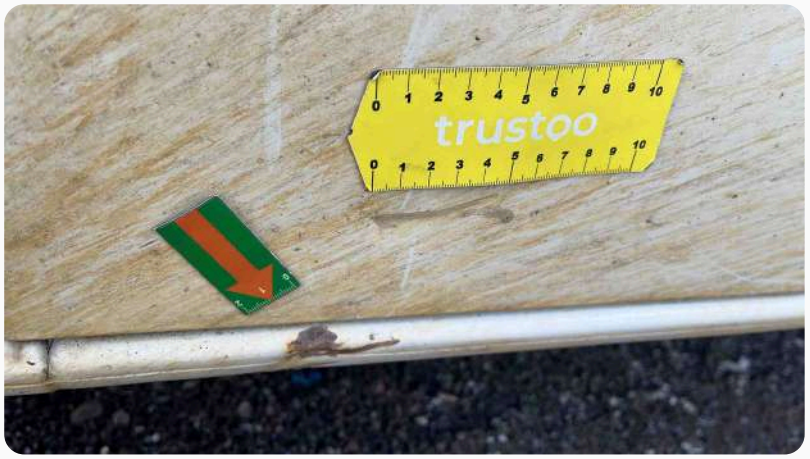

Photo dégât 7





Photo dégât 8





Photo dégât 9

Photo dégât 10

CONCLUSION

Conclusion

Commentaires généraux

Corrosion sur les carrosserie, panneaux arrière droit et arrière gauche

Photos annexes



