PEUGEOT 207 187920 29/11/2010

Marque	Modèle	Kilométrage	Nombre d'heures
PEUGEOT	**207**	**187920**	

Date de mise en circulation ou année	Commentaires généraux
29/11/2010	**VEHICULE NE DÉMARRE PAS, PLUSIEURS ÉLÉMENTS CARROSSERIE EN MAUVAIS ÉTAT, PNEUS HS**






Le

10/11/2026

À

18 BIS RUE D'ESPAGNE 97430 LE TAMPON - FRANCE

https://rapport-trustoo.web.app/baa8d1cb-b5e7-42bc-b91e-0714f21e19d2

Catégorisation

Descriptifs essentiels

Descriptifs additionnels

Documents

Photos extérieur

Photos intérieur

Photos supplémentaires

Dommages

Conclusion

CATÉGORISATION

Catégorisation

Type de produit	VÉHICULE OU MACHINE ROULANTE
Catégorie de produit	Véhicule
Sous catégorie de produit	Véhicule particulier de société
Identification vendeur	Communauté d'agglomération du sud

DESCRIPTIFS ESSENTIELS

Descriptifs essentiels

Marque	Peugeot
Modèle	207
Date de mise en circulation ou année	29/11/2010
Numéro de série	VF3WC9HXCAW015492
Numéro d'immatriculation (A)	BD-315-XM
Puissance	66.2 kw
Type d'énergie (P.3)	Go
Boite manuelle/automatique	BOÎTE MANUELLE
Transmission	Traction
Etat trains roulants	Rouille sur freins
Liste des options du véhicule (Godet,telecommance, climatisation, caméra de recul)	Climatisation
Description du véhicule (Frais a prévoir moteur, carrosserie, intérieur)	Véhicule ne démarre pas!, révision, carrosserie, et pneus
INSTRUCTIONS_VEHICLE_DRIVABLE	
INSTRUCTIONS_ENGINE_RUNNING_VEHICLE_NOT_DRIVABLE	
INSTRUCTIONS_VEHICLE_NOT_DRIVABLE	

Véhicule roulant	MOTEUR TOURNANT MAIS VÉHICULE NON ROULANT
INSTRUCTIONS_VEHICLE_TOWABLE	
Véhicule remorquable	VÉHICULE REMORQUABLE
INSTRUCTIONS_VEHICLE_DRIVABLE_INFORMATION	
Source de l'information concernant l'état de fonctionnement du véhicule	INFORMATION VÉRIFIÉE PAR L'INTERVENANT PENDANT L'INVENTAIRE

DESCRIPTIFS ADDITIONNELS

Descriptifs additionnels

COLOR	Blanche
Type de véhicule	Vp
Nombre de portes	5
Nombre de places (car & bus)	5
Type de suspension	SUSPENSION MÉCANIQUE
Taille des pneumatiques	195/65/15
Etat des pneus	Hs

Photos pneus ou chenilles






Etat carrosserie	Aile avg, porte avg, bas de caisse gauche enfoncé, pc av frotté, bas de caisse droit et aile ard enfoncés

Etat soubassements	Ok
État de l'intérieur	Siège conducteur frottements
Transmission	Traction
Nombre de vitesses	5

DOCUMENTS

Documents

Certificat d'immatriculation présenté	COPIE PRÉSENTE UNIQUEMENT

Photo du certificat d'immatriculation

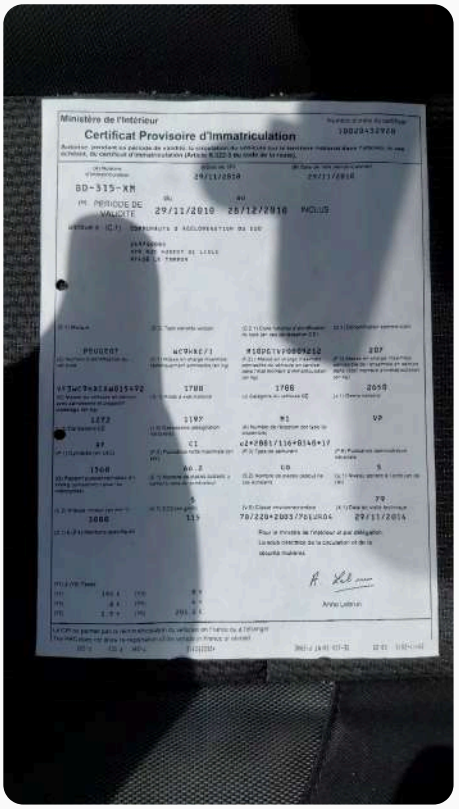

Présentation du dernier contrôle technique	NON PRÉSENTÉ(E)
Date du dernier contrôle technique	
Photo du contrôle technique	
Attestation limiteur	
Attestation Tachy	
PV des mines	
Barré rouge	

Certificat d'aménagement

Dernière VGP (Vérifications Générales Périodiques)

Photo du certificat de conformité

Autre document

PHOTOS EXTÉRIEUR

Photos extérieur

INSTRUCTIONS_PHOTOS_COMMERCIAL

Vue de 3/4 avant gauche



Vue de 3/4 avant droite



Vue de 3/4 arrière droite



Vue de 3/4 arrière gauche



Photo du compartiment moteur



Photo flèche ou bras

Photo des hydrauliques (quand présent)

Autre photo extérieur

PHOTOS INTÉRIEUR

Photos intérieur

Photo du tableau de bord



Kilométrage	187920

Photo compteur d'heures

Nombre d'heures

Photo de la planche de bord



Photo de la console centrale



Photo kilométrage tachygraphe

Photo poste de conduite



Photo sièges avant

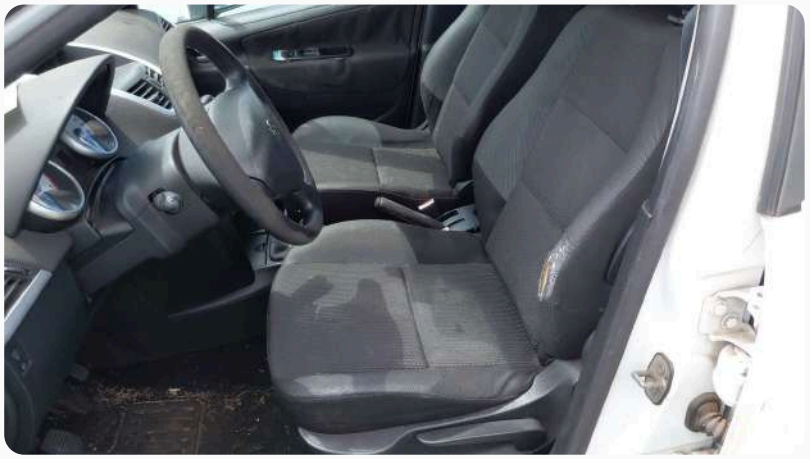

Photo sièges arrière

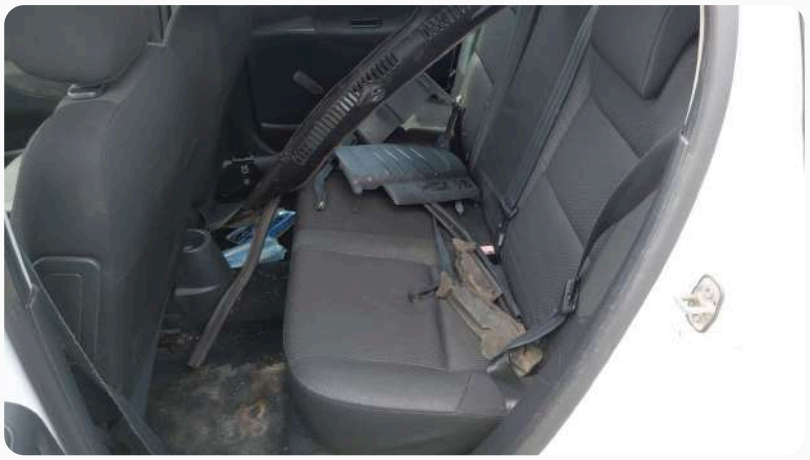

Photo du coffre



Photo de la partie arrière (intérieur fourgon)

Photo des options (vidéo, frigo, GPS, toilettes, rampe PMR, etc...)



Autre photo intérieur

PHOTOS SUPPLÉMENTAIRES

Photos supplémentaires

Plaque constructeur (avec numéro de série)

Plaque de tare

Plaque constructeur de l'équipement

Photo équipement (ambulance, hydrogommeuse, télécommande, ...)

DOMMAGES

Dommages

Photo dégât 1



Photo dégât 2



Photo dégât 3



Photo dégât 4



Photo dégât 5



Photo dégât 6

Photo dégât 7



Photo dégât 8



Photo dégât 9



Photo dégât 10



Photo dégât 11

Photo dégât 12

Photo dégât 13

Photo dégât 14

Photo dégât 15

CONCLUSION

Conclusion

Veuillez donner l'état du véhicule de manière objective ou détailler la composition du lot	
Commentaires généraux	Vehicule ne démarre pas, plusieurs éléments carrosserie en mauvais état, pneus hs
Photos annexes	