MERCEDES SPRINTER 153529 NC

Marque	Modèle	Kilométrage	Nombre d'heures
MERCEDES	SPRINTER	153529	

Date de mise en circulation ou année	Commentaires généraux
NC	VOYANTS ABS ESP ALLUMÉS MANQUE ENJOLIVEUR ROUE AVANT GAUCHE BOSSE SUR AILE AVANT DROITE BAS DE CAISSE AVANT DROIT ENFONCÉ QUELQUES DÉFAUTS, CARROSSERIE DANS L'ENSEMBLE CATADIOPTRE ARRIÈRE, DROIT MANQUANT JOINTS DE PORTE AVANT DROIT ET AVANT GAUCHE, ABÎMÉS





Le

09/11/2026

À

MOUTTEC LILLE : 218 RUE DE LA LOUVIERE 59273 FRETIN - FRANCE

https://rapport-trustoo.web.app/d2001965-02cb-4d11-80c1-c15f1c62f273

Catégorisation

Descriptifs essentiels

Descriptifs additionnels

Documents

Photos extérieur

Photos intérieur

Photos supplémentaires

Dommages

Conclusion

CATÉGORISATION

Catégorisation

Type de produit	**VÉHICULE OU MACHINE ROULANTE**
Catégorie de produit	Véhicule
Sous catégorie de produit	UTILITAIRE
Identification vendeur	AGORASTORE

DESCRIPTIFS ESSENTIELS

Descriptifs essentiels

Marque	MERCEDES
Modèle	SPRINTER
Date de mise en circulation ou année	NC
Numéro de série	WDB9066331P378103
Numéro d'immatriculation (A)	EK-447-MJ
Puissance	NC
Type d'énergie (P.3)	GAZ
Boite manuelle/automatique	BOÎTE MANUELLE
Transmission	AVANT
Etat trains roulants	Ok
Liste des options du véhicule (Godet,telecommance, climatisation, caméra de recul)	Vitres électriques Rétroviseur électrique Climatisation manuelle Caméra de recul Régulateur de vitesse
Description du véhicule (Frais a prévoir moteur, carrosserie, intérieur)	Voyons, freinage, ABS ESP allumés
INSTRUCTIONS_VEHICLE_DRIVABLE	
INSTRUCTIONS_ENGINE_RUNNING_VEHICLE_NOT_DRIVABLE	
INSTRUCTIONS_VEHICLE_NOT_DRIVABLE	

Véhicule roulant	VÉHICULE ROULANT
INSTRUCTIONS_VEHICLE_TOWABLE	
Véhicule remorquable	
INSTRUCTIONS_VEHICLE_DRIVABLE_INFORMATION	
Source de l'information concernant l'état de fonctionnement du véhicule	INFORMATION VÉRIFIÉE PAR L'INTERVENANT PENDANT L'INVENTAIRE

DESCRIPTIFS ADDITIONNELS

Descriptifs additionnels

COLOR	BLANC
Type de véhicule	CAMIONNETTE
Nombre de portes	5
Nombre de places (car & bus)	3
Type de suspension	SUSPENSION MÉCANIQUE
Taille des pneumatiques	BONS
Etat des pneus	235/65/16

Photos pneus ou chenilles

















Etat carrosserie	CORRECT
Etat soubassements	OK
État de l'intérieur	OK
Transmission	OK
Nombre de vitesses	6

DOCUMENTS

Documents

Certificat d'immatriculation présenté	NON PRÉSENTÉ(E)
Photo du certificat d'immatriculation	
Présentation du dernier contrôle technique	NON PRÉSENTÉ(E)
Date du dernier contrôle technique	
Photo du contrôle technique	
Attestation limiteur	
Attestation Tachy	
PV des mines	
Barré rouge	
Certificat d'aménagement	
Dernière VGP (Vérifications Générales Périodiques)	
Photo du certificat de conformité	

Autre document

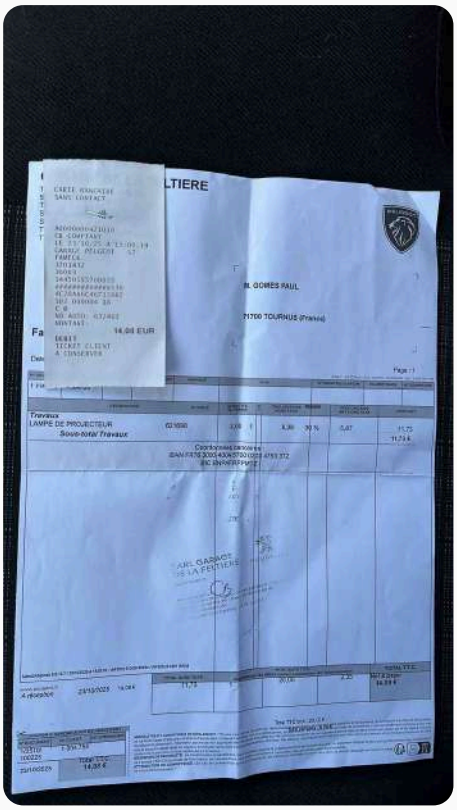



PHOTOS EXTÉRIEUR

Photos extérieur

INSTRUCTIONS_PHOTOS_COMMERCIAL

Vue de 3/4 avant gauche



Vue de 3/4 avant droite



Vue de 3/4 arrière droite



Vue de 3/4 arrière gauche



Photo du compartiment moteur









Photo flèche ou bras

Photo des hydrauliques (quand présent)

Autre photo extérieur

PHOTOS INTÉRIEUR

Photos intérieur

Photo du tableau de bord



Kilométrage	153529
Photo compteur d'heures	
Nombre d'heures	

Photo de la planche de bord



Photo de la console centrale





Photo kilométrage tachygraphe

Photo poste de conduite



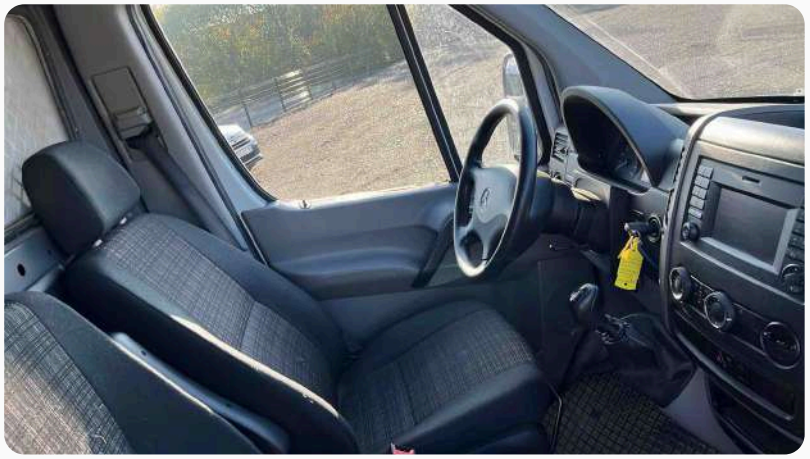

Photo sièges avant





Photo sièges arrière

Photo du coffre









Photo de la partie arrière (intérieur fourgon)





Photo des options (vidéo, frigo, GPS, toilettes, rampe PMR, etc...)

Autre photo intérieur



PHOTOS SUPPLÉMENTAIRES

Photos supplémentaires

Plaque constructeur (avec numéro de série)



Plaque de tare

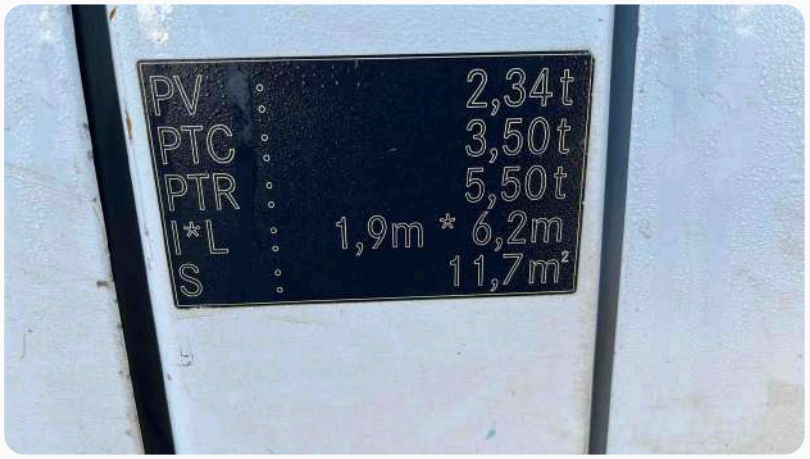

Plaque constructeur de l'équipement

Photo équipement (ambulance, hydrogommeuse, télécommande, ...)

DOMMAGES

Dommages

Photo dégât 1

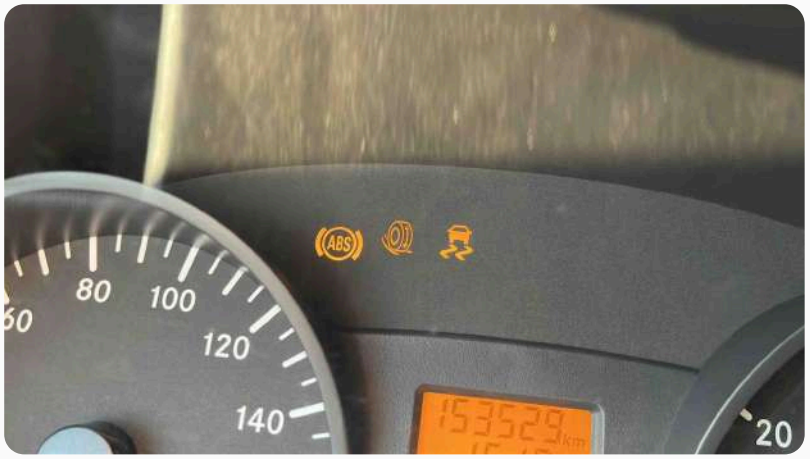

Photo dégât 2





Photo dégât 3





Photo dégât 4





Photo dégât 5





Photo dégât 6





Photo dégât 7







Photo dégât 8





Photo dégât 9





Photo dégât 10

Photo dégât 11

Photo dégât 12

Photo dégât 13

Photo dégât 14

Photo dégât 15

CONCLUSION

Conclusion

Veuillez donner l'état du véhicule de manière objective ou détailler la composition du lot

Commentaires généraux: Voyants ABS ESP allumés Manque enjoliveur roue avant gauche Bosse sur aile avant droite Bas de Caisse avant droit enfoncé Quelques défauts, carrosserie dans l'ensemble catadioptre arrière, droit manquant Joints de porte avant droit et avant gauche, abîmés

Photos annexes

